

ELEMENTY KONSTRUKCYJNE PRZEKRYCIA

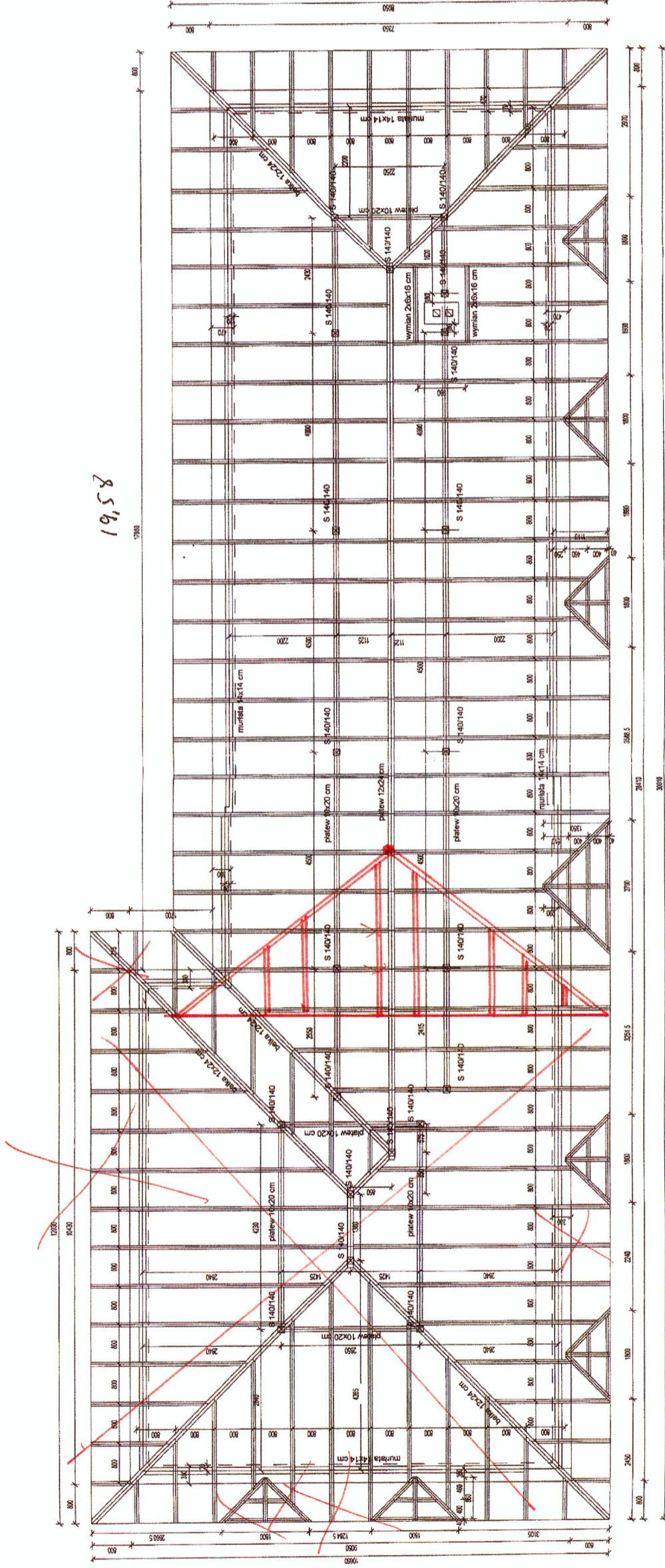
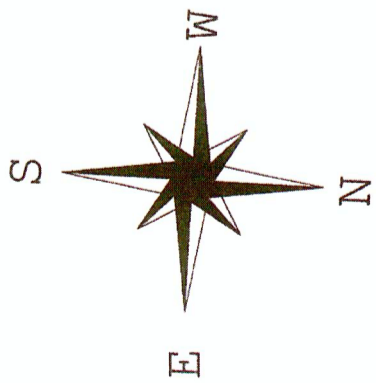

19,58

KOSZTORYSANT
Stanisław Obłój
Wz 516193

| | | | |
|--|--|--|--|
| P.N.B. OBLÓJ-INWEST KOMPLEKSOWA OBSŁUGA BUDOWNICTWA | | Inwestor: Starostwo Powiatu Wołomińskiego, ul. Pradzińskiego 3 05-200 Wołomin | |
| Słupno, ul. Bieszczadzka 14, 05-250 Radzymin tel. (0-22) 425-96-60, fax (0-22) 786-71-77 0-603-546-763 | | Faza: PB. Dział: Architektura | |
| Temat: PROJEKT ARCHITEKTONICZNO - BUDOWLANY ROZBUDOWY, PRZEbudowy I NABUDOWY WIAZANIEJ, SPOSOBIE UZYTECZNIENIA BUDYNKU, CZĘŚCI WYKONANIA BUDOWY I ZAPLECZA SZKOLNEGO „ORLIKORNI” W ZESPOLE SZKÓŁ W WOŁOMINIE ul. Legionów 85 | | Skala: 1:100 Data: Maj 2013 r. Nr rys.: 12 | |
| Tytuł rysunku: Rzut Węzby | | Adres inwestycji: Wołomin ul Legionów, dz. nr ew. 215 obr. 33 | |
| Autor opracowania: mgr inż. arch. Maciej Wysocki | | Nr ew.: SL0895 | |
| Autor opracowania: tech bud. Stanisław Obłój | | Nr upr.: MAZB/3101701 | |
| Sprawdzający: mgr inż. arch. Mirosław Lech | | Nr upr.: 06-0061 | |
| | | Nr upr.: 12402 | |
| | | Nr upr.: Wz 516193 | |
| | | Nr upr.: Wz-3594 | |

Wszystkie elementy z drewna klasy C27
Krokwie o przekroju 80/160 mm
Wszystkie słupy należy ustawić na podwalinie drewnianej o przekroju 14/14 cm

UWAGA:
1. Rysunek do celów opiniodawczych